

SELAMAT EMAIL UNCP.AC.ID ANDA TELAH AKTIF !!

- ✓ Harap mengingat dan menjaga kerahasiaan password email anda.
- ✓ Setiap bulan Tim Pusat Teknologi Informasi UNCP, akan melakukan pembersihan (penghapusan) email agar server hosting tidak penuh, maka harap menyimpan email yang terdapat pada inbox anda.
- ✓ Gunakan email pribadi anda untuk mengirim atau menerima pesan yang anda anggap pribadi/privacy
- ✓ Pusat Teknologi Informasi tidak bertanggung jawab jika email anda hilang atau rusak.
- ✓ Jika mengalami kendala silahkan menghubungi +6282346373323 (WhatsApp) email pti@uncp.ac.id.

Terima Kasih

Petunjuk Penggunaan Email uncp.ac.id

1. Mengakses Email

Untuk dapat mengakses email anda silahkan masukkan alamat <http://www.uncp.ac.id/webmail> atau <http://www.webmail.uncp.ac.id> ke *address bar* browser anda anda, dan akan tampil halaman login dan masukkan alamat email anda dan password anda lalu klik Log in, seperti pada gambar berikut:

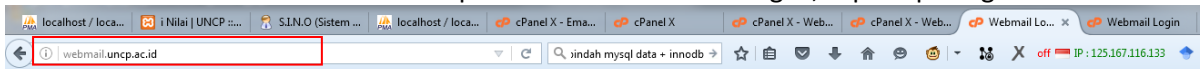

Webmail

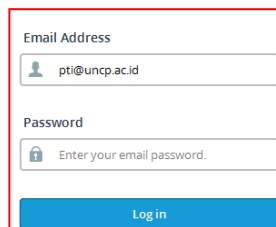
A screenshot of the webmail login interface. It features two input fields: 'Email Address' with the value 'pti@uncp.ac.id' and 'Password' with the placeholder text 'Enter your email password.'. Below the fields is a blue 'Log in' button. A red bracket on the right side of the form points to the text 'Masukkan Alamat Email dan Password anda'.

Masukkan Alamat
Email dan Password
anda

2. Mengirim Email

Untuk mengirim email dengan domain uncp.ac.id, silahkan login terlebih dahulu ke email anda, jika login berhasil maka akan tampil pilihan untuk memilih *engine* email yaitu Horde dan RoundCube, seperti pada gambar berikut:

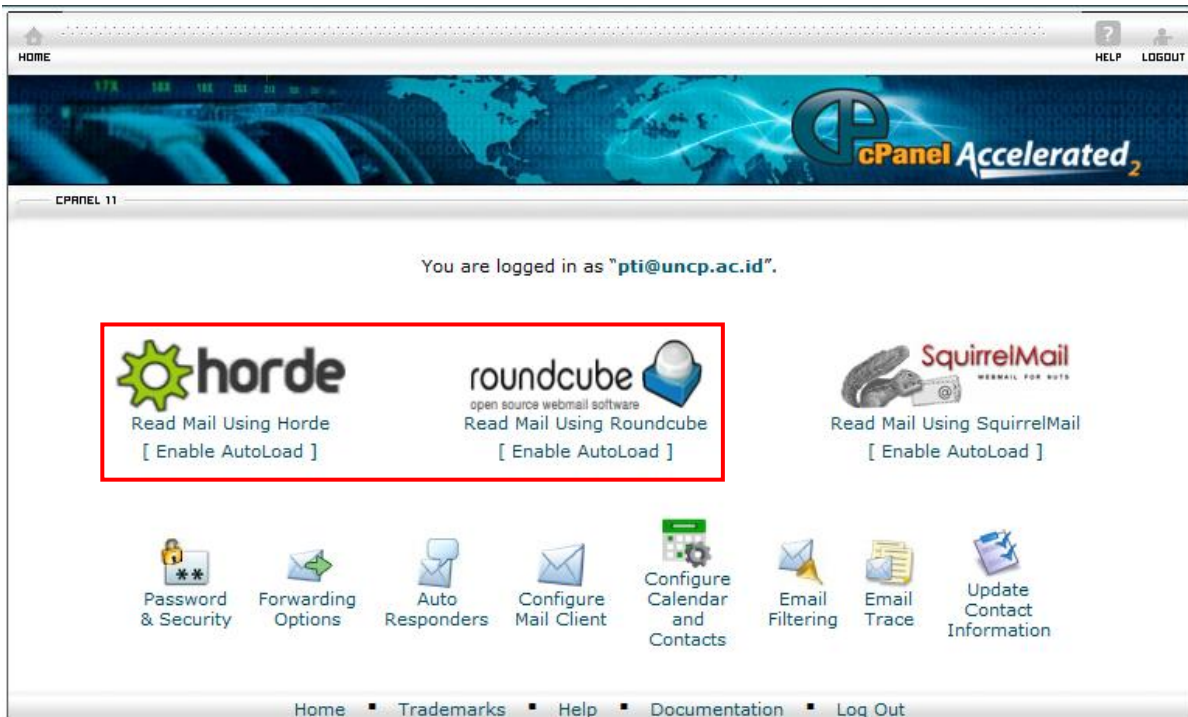

Selanjutnya setelah anda memilih salah satu engine (pada contoh ini digunakan RoundCube), maka akan tampil menu untuk mengirim dan melihat inbox. Untuk mengirim email silahkan klik compose, seperti pada gambar berikut :

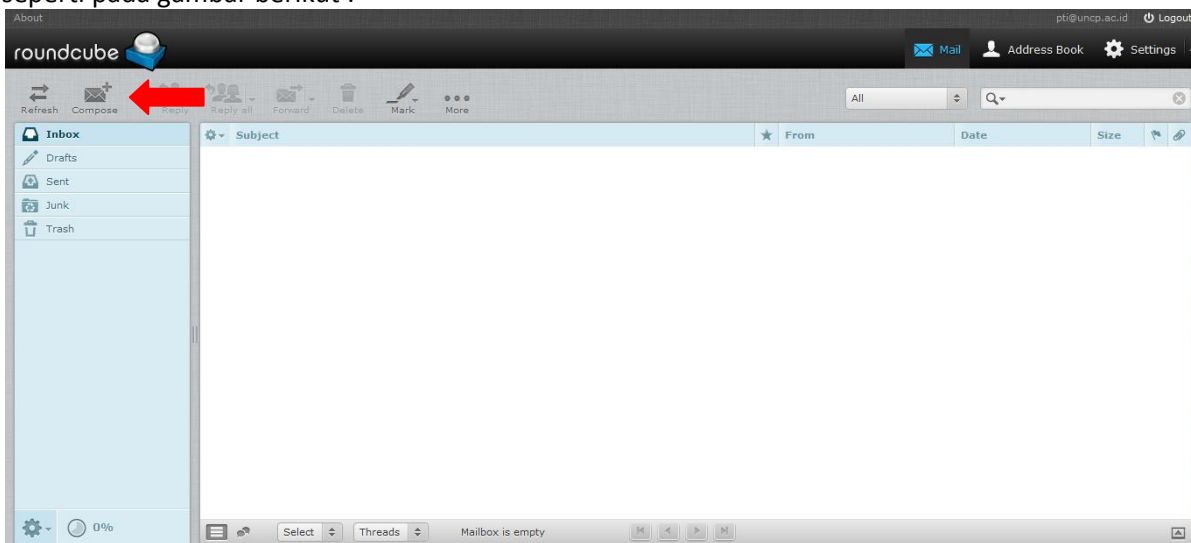

3. Melakukan Fordward Email

Forward email berfungsi untuk memudahkan anda melihat pesan yang masuk ke alamat email anda, sehingga anda tidak perlu login ke email domain uncp ac.id anda. Sebagai contoh jika seseorang mengirim email ke alamat pti@uncp.ac.id maka secara otomatis pesan tersebut akan terkirim juga ke alamat email nahrnhartono@gmail.com.

Untuk melakukan forwarding, maka silahkan lakukan login ke email domain uncp.ac.id anda (lihat petunjuk No. 1), setelah itu pilih menu forwarding option, seperti yang terlihat pada gambar berikut:

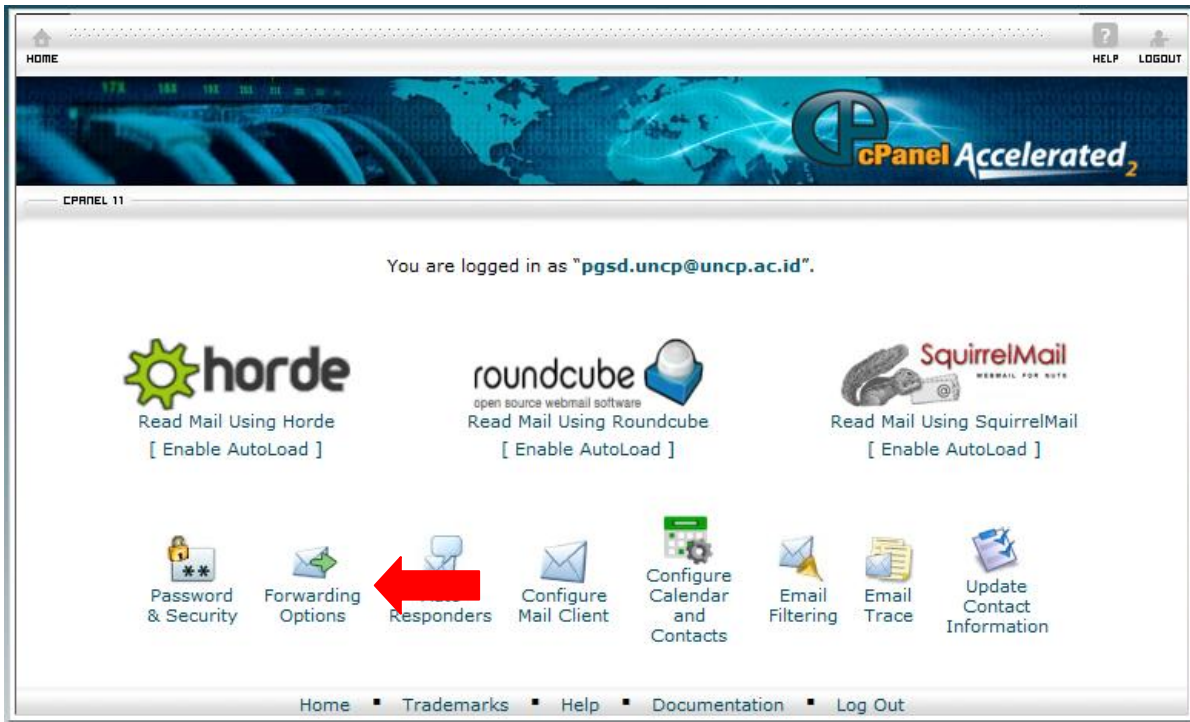

Selanjutnya pilih add forwarder, seperti yang terlihat pada gambar berikut:

Forwarders

Email Account Forwarders

Forwarders allow you to send a copy of all mail from one email address to another. For example, if you have two different email accounts, `user@example.com` and `user1@example1.com`, you could forward `example.com` to `example1.com` so that you do not need to check both accounts. **NOTE:** The original address will still receive the forwarded mail.

Search

| ADDRESS | FORWARD TO | FUNCTIONS |
|--|------------|-----------|
| You have not configured any forwarders for the current domain. | | |

Page: Per Page:



Selanjutnya akan tampil menu untuk memasukkan email alternatif anda. Pada kolom Forward to email address masukkan alamat email alternatif anda klik Add Forwarder, seperti yang terlihat pada gambar berikut :

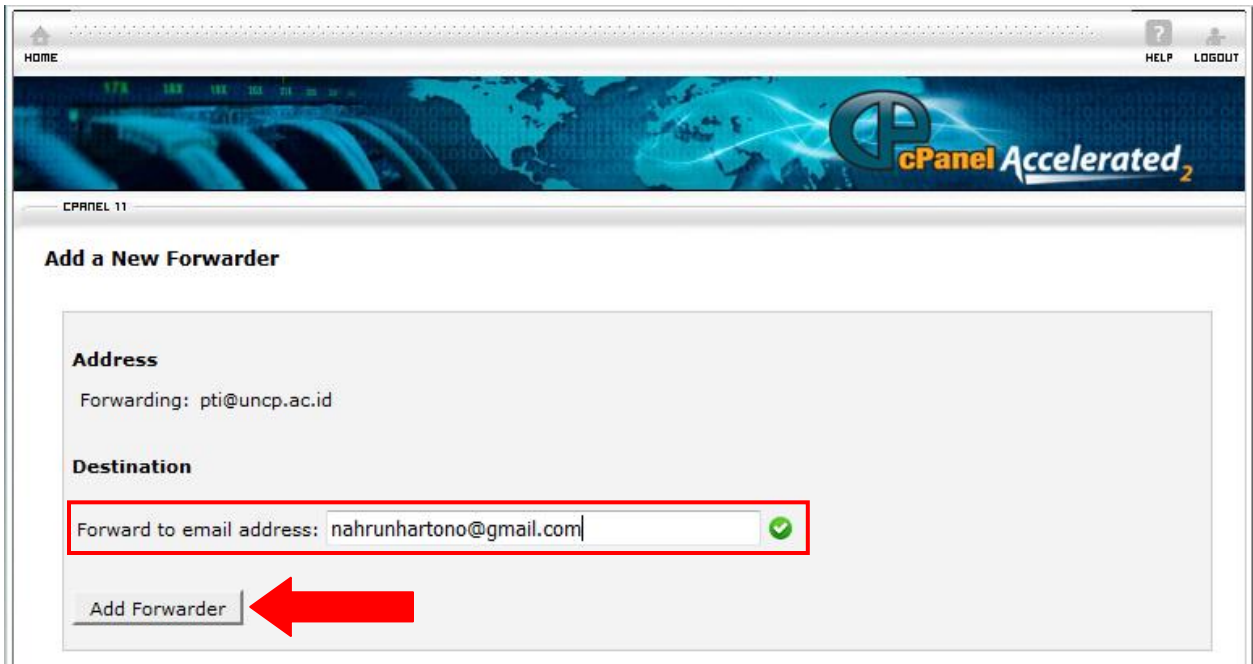

***email forwarding hanya untuk membaca email pada alamat email alternatif anda, tidak digunakan untuk mengirim email. Untuk mengirim email silahkan ikuti petunjuk no 2.**

4. Mengganti Password

Untuk mengganti password email anda, silahkan login terlebih dahulu ke email anda. Pada tampilan awal pilih Password & Security, seperti yang terlihat pada gambar berikut:

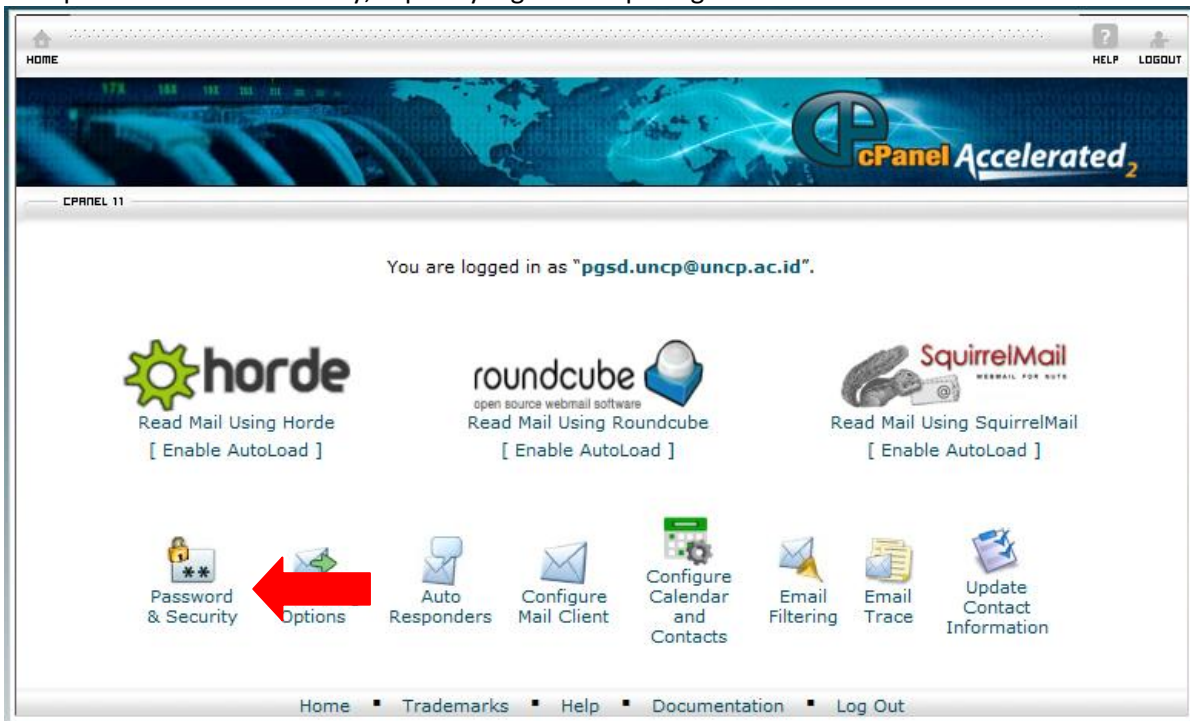

Selanjutnya masukkan password baru anda pada kolom yang disediakan, lalu klik tombol change password, seperti yang terlihat pada gambar berikut:

CPANEL 11

Change Mail Account Settings

The system is changing the password for ... [pti@uncp.ac.id](#)

| | | |
|-------------------|--------|---|
| New Password: | ●●●●●● | ✓ |
| Confirm Password: | ●●●●●● | ✓ |

Strength (Why?): **Strong (62/100)** Password Generator

Change Password 